



LENGUAJES





LENGUAJES

Alumno (a): _____

Docente: _____

Grado: _____

Grupo: _____

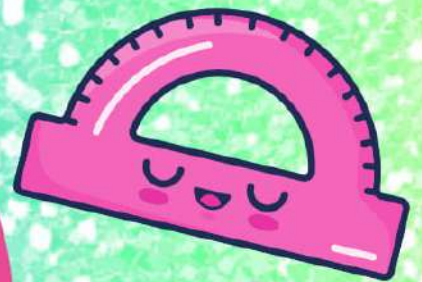



ÉTICA, NATURALEZA Y SOCIEDADES



Alumno (a): _____

Docente: _____

Grado: _____ Grupo: _____





ÉTICA, NATURALEZA Y SOCIEDADES

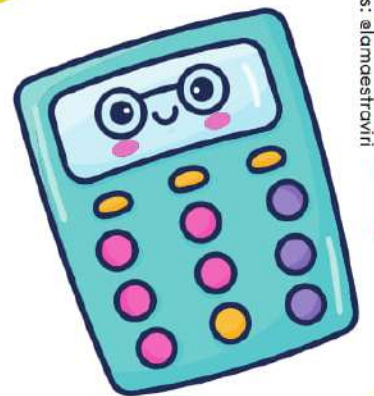



SABERES Y PENSAMIENTO CIENTÍFICO



Alumno (a): _____

Docente: _____

Grado: _____

Grupo: _____

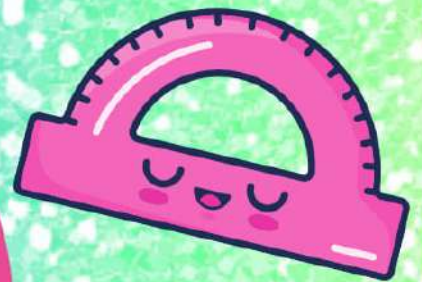



SABERES Y
PENSAMIENTO
CIENTÍFICO





DE LO HUMANO Y LO COMUNITARIO



Alumno (a): _____

Docente: _____

Grado: _____ Grupo: _____



Redes sociales: @lamestriviri





DE LO HUMANO
Y LO
COMUNITARIO

