





Portadas 1//

CAMPOS FORMATIVOS



NEM 2022

- *Lenguajes
 - *Ética Naturaleza y sociedades
 - *De lo humano y lo comunitario
 - *Saberes y pensamiento científico
- 



Maestra Judith

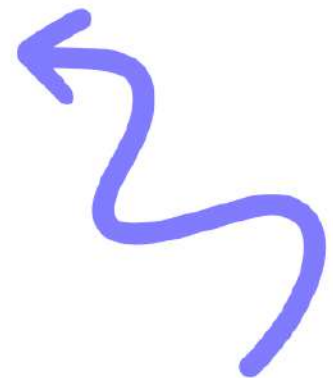



CAMPO FORMATIVO

SABERES Y PENSAMIENTO CIENTIFICO

Nombre del alumno: _____

Nombre del docente: _____

Grado: _____ Grupo: _____

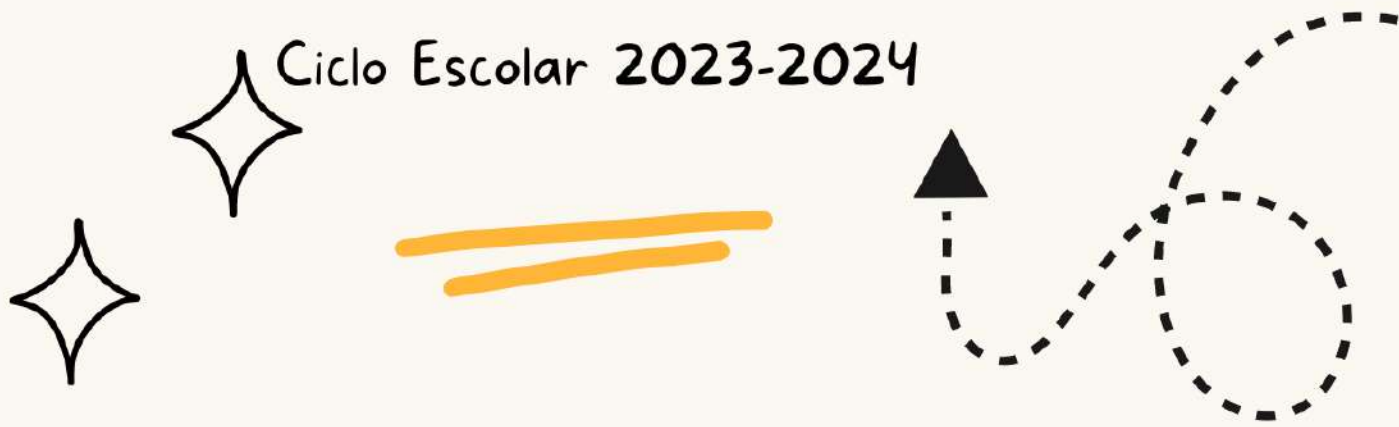

Ciclo Escolar 2023-2024



CAMPO FORMATIVO

DE LO HUMANO Y LO COMUNITARIO

Nombre del alumno: _____

Nombre del docente: _____

Grado: _____ Grupo: _____

Ciclo Escolar 2023-2024

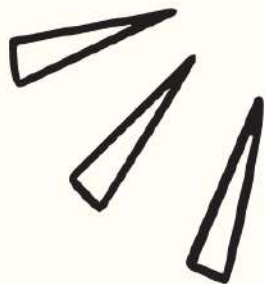



Campo Formativo



ÉTICA NATURALEZA Y SOCIEDADES

Nombre del alumno: _____
Nombre del docente: _____
Grado: _____ Grupo: _____

Ciclo Escolar 2023-2024





CAMPO FORMATIVO

LENGUAJES

Nombre del alumno: _____

Nombre del docente: _____

Grado: _____ Grupo: _____



Ciclo Escolar 2023-2024

Maestra Judith